ハッシュ探索

arrayHが全て0以外の値が入っている場合、arrayHに保存されていない値を探す時に無限ループになってしまう。

これは、探索回数をarrayHの長さに制限し、無限ループにはまる可能性を排除したもの。

このフローチャートでは、次のような 整数・配列が宣言・定義されていることを仮定します。
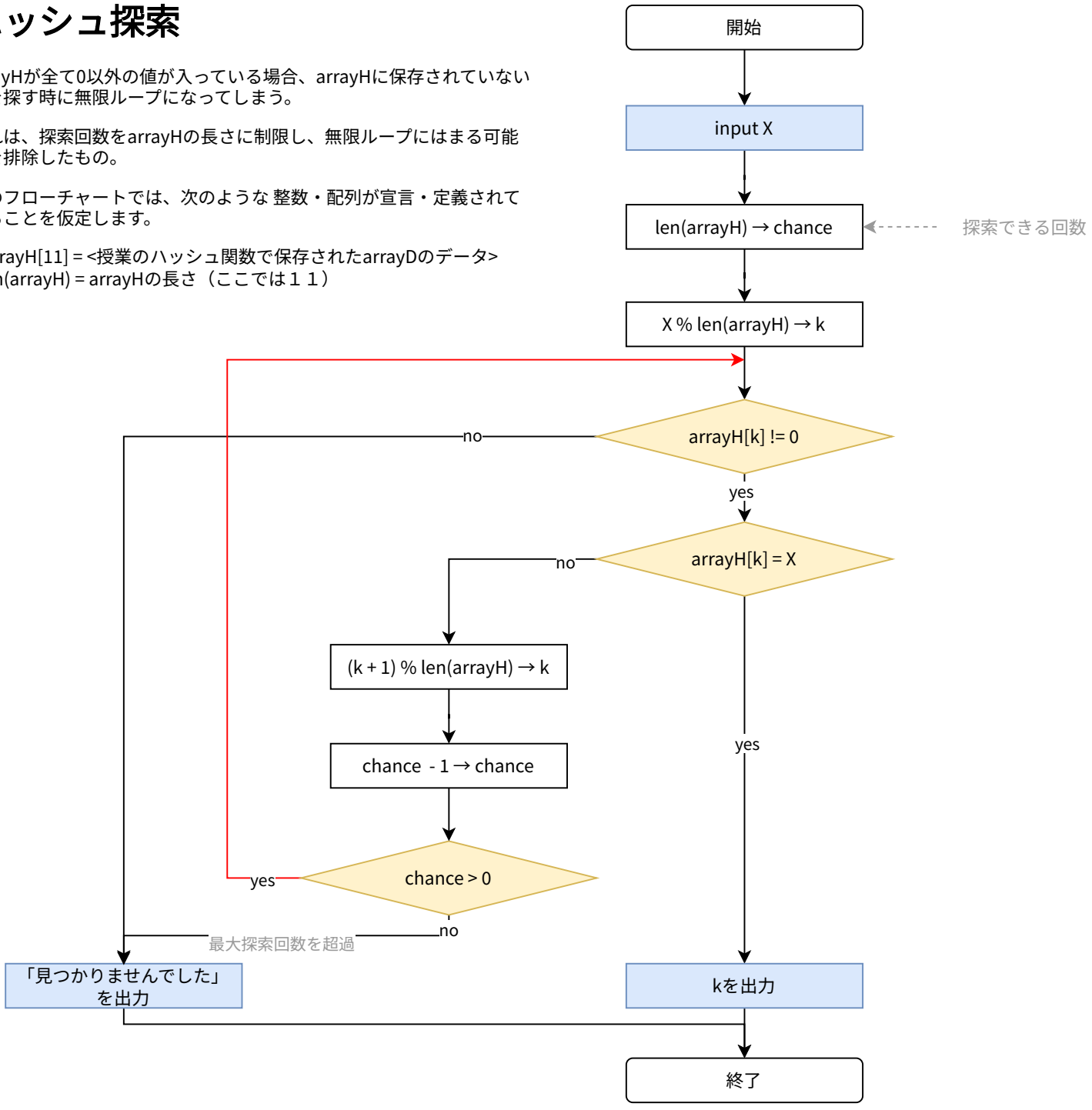
- arrayH[11] = <授業のハッシュ関数で保存されたarrayDのデータ>
- len(arrayH) = arrayHの長さ（ここでは１１）