ハッシュ関数

このフローチャートでは、次のような配列が宣言・定義されていることを仮定します。
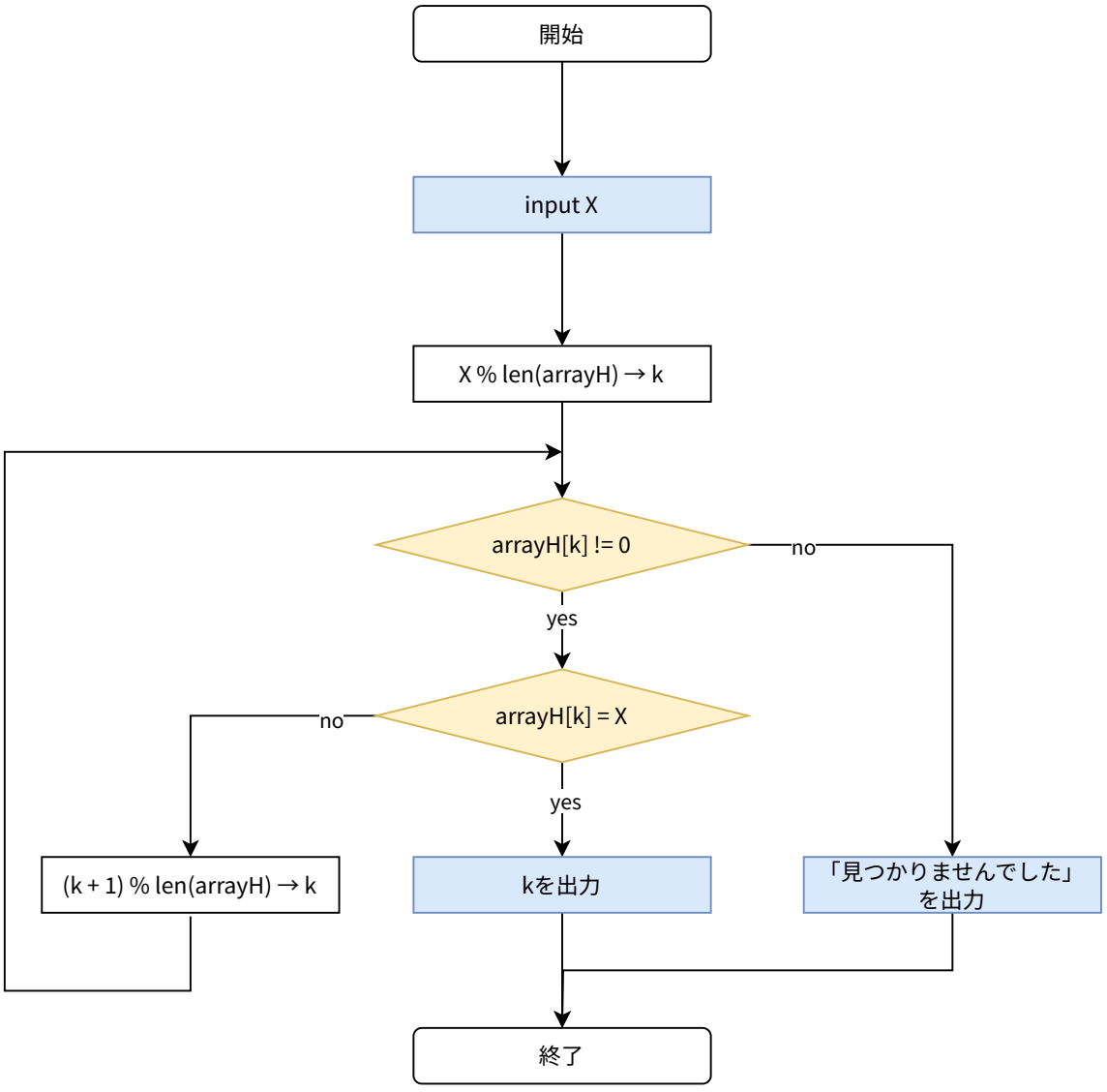
- arrayH[11] = <授業のハッシュ関数で保存されたarrayDのデータ>